Le mois de la petite enfance 2019

L'Éveil des sens chez le tout-petit

04/11 > CINÉMA
PROJECTION DÉBAT «LES ENFANTS DU DEHORS»

06/11 > CINÉMA
COURTS-MÉTRAGES ET ATELIER DÉGUSTATION

16/11 > PISCINE
BÉBÉ NAGEUR

21/11 > MÉDIATHÈQUE
BÉBÉ LECTEUR

21/11 > SOIRÉE
CONFÉRENCE SPECTACLE SUR LA MOTRICITÉ LIBRE

23/11 > LA GRANDE JOURNÉE DES TOUT-PETITS

- ATELIER INITIATION PORTAGE
- ATELIER MOTRICITÉ LIBRE
- ÉVEIL MUSICAL
- MASSAGE BÉBÉ ENFANT
- SPECTACLE SENSORIEL
- ATELIER CRÉATIF
- LUDOTHÈQUE
- SENSOLIVRES
- CAFÉ POUSSETTE
- SPECTACLE

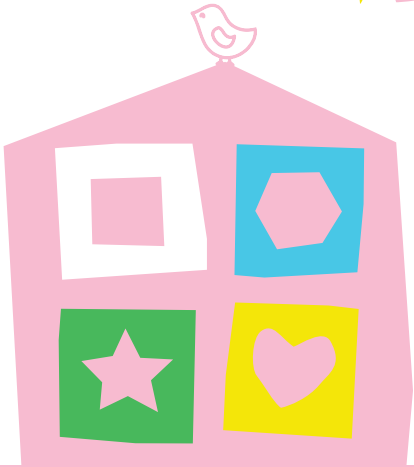

Pour tous renseignements, contacts et réservations : Maison de l'enfance - 02 98 99 44 45 - ramdupoher@poher.bzh

Carhaix Karaez · CLAJ Culture Loisirs Animation Jeunesse · Allocations Familiales Caf du Finistère · Poher communauté · Poc'hêr kumuniezh · Échanges & Cie · Le Grand Bleu Cinéma

Au programme

LUNDI 4 NOVEMBRE À 20H30

PROJECTION « LES ENFANTS DU DEHORS »
Documentaire / 53 min. Suivi d'un échange avec Tiphaine de Rodellec, psychologue. *Tarif tout public 5 euros et 4 euros pour les assistantes maternelles sur présentation de leur agrément.*
Cinéma le Grand Bleu.

MERCREDI 6 NOVEMBRE À 17H15

PROJECTION DE COURTS-MÉTRAGES D'ANIMATION « À LA DÉCOUVERTE DU MONDE » suivi d'une dégustation-découverte de la pomme.
A partir de 2 ans. *Tarif unique 4 euros.*
Cinéma le Grand Bleu.

SAMEDI 16 NOVEMBRE À 10H30

BÉBÉ NAGEUR. Destiné aux 18 mois-4 ans
Gratuit. Espace aqualudique du Poher Plijadour.

JEUDI 21 NOVEMBRE À 10H00

ATELIER BÉBÉ LECTEUR
0-3 ans autour de la découverte d'ouvrages mettant les sens en éveil à la bibliothèque de 10h à 11h. *Gratuit, sur inscription. Médiathèque de Carhaix.*

JEUDI 21 NOVEMBRE À 20H00

CONFÉRENCE SPECTACLE « LIBRE !...ET PAS TOUT SEUL ». La motricité libre en question.
Joué et animé par Anne Benezech et Céline Glossin
Mise en scène Emilie Bonnafous
Gratuit, ouvert à tous à la Maison de l'enfance.

SAMEDI 23 NOVEMBRE

LA GRANDE JOURNÉE DES TOUT-PETITS

Maison de l'Enfance - 7 route de Kerniguez - Carhaix

ATELIER INITIATION PORTAGE : 10h - durée 1h30 animé par Clémentine Luzu, ergothérapeute.

ATELIER TOUCHER BIEN-ÊTRE (massages) : 9h30 et 11h animé par Anne-Marie Labeyrie-Dulin, auxiliaire de puériculture. Parents/enfants de 0 à 6 ans. Sur inscription.

ATELIER DES SENS : 100% maison **de 9h30 à 11h30** proposé par la Roulotte. L'équipe de La Roulotte vous propose d'utiliser autrement les objets du quotidien pour éveiller nos tout-petits.

ÉVEIL MUSICAL : 10h et 15h animé par Karine Lacassagne et Jérôme Jeandel. Ecole de musique du Poher parents/enfants de 0 à 3 ans. Sur inscription.

SPECTACLE SENSORIEL : 9h45 / 10h45 / 15h15 / 16h15 animé par Soco, plasticienne. SOCOCOON est une véritable installation artistique dédiée aux tout-petits. C'est un espace poétique de découverte sensorielle et d'exploration axé sur la stimulation tactile et sonore. Parents/enfants 2 mois à 2 ans 1/2. Sur inscription.

ATELIER MOTRICITÉ LIBRE : 15h - durée 1h30 animé par Clémentine Luzu, ergothérapeute. Parents/enfants de 0 à 18 mois. Sur inscription.

APRÈS-MIDI JEUX : de 14h30 à 17h30 proposé par la Ludothèque Bisibul - parents/enfants.

ESPACE SENSOLIVRES : venez découvrir une sélection de livres sensoriels dans un espace aménagé pour les plus petits. Toute la journée.

CAFÉ POUSSETTE : envie d'une pause café avec vos petits bouts. Un espace cozy vous attend dans le hall de la Maison de l'enfance toute la journée.

ESPACE CAMPAGNE « HANDICAP, AGIR TÔT »

SPECTACLE «CONTES ET COMPTINES GOURMANDS» à 17h30 - France Quatromme.
Moins de 6 ans - Sur réservation.

Les réservations se font auprès du secrétariat de la Maison de l'Enfance au 02.98.99.44.45 ou ramdupoher@poher.bzh